

# Elementouchの作り方

前野 悦輝(京都大学)

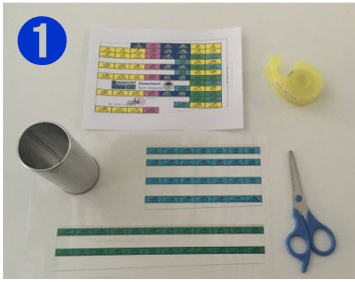

①3枚のシートに切り分けてください(上から【型紙sp】【型紙d】【型紙f】)。



②【型紙sp】には、名前を記入する欄もあります。

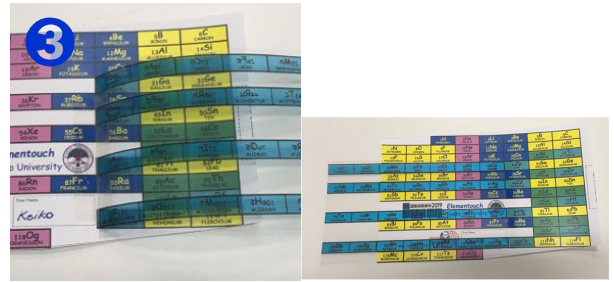

③【型紙sp】に【型紙d】を、テープで固定します(原子番号を揃えましょう)。表面と裏面の両方から、固定してください。



④同じ手順で、【型紙f】も固定してください。

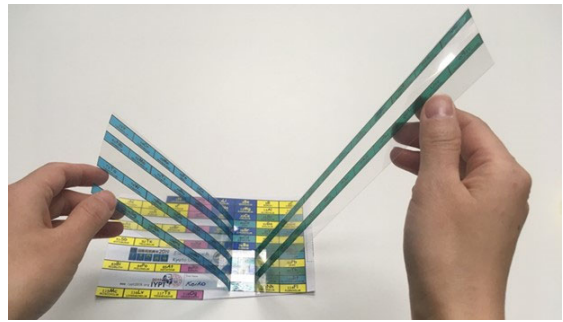

※③④の後は、このようになります。

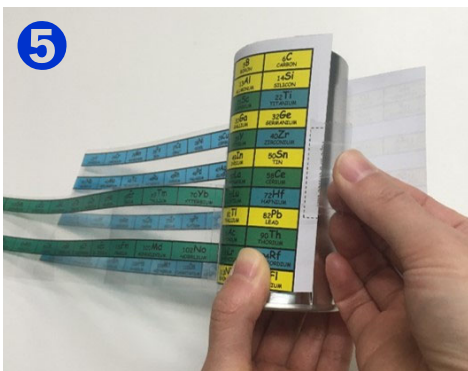

⑤【型紙sp】の端をテープで缶に固定し、缶に巻きつけてください。⑥境目を上から下まで貼りつけてください。

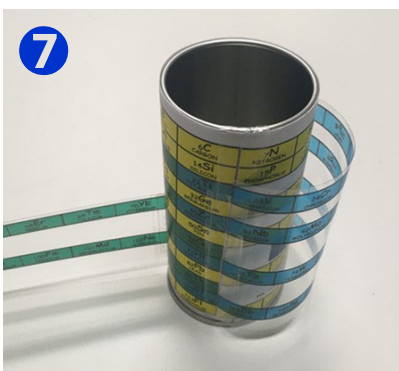
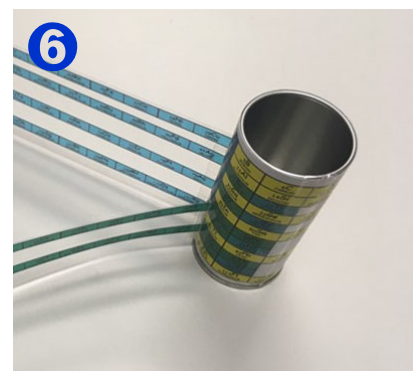
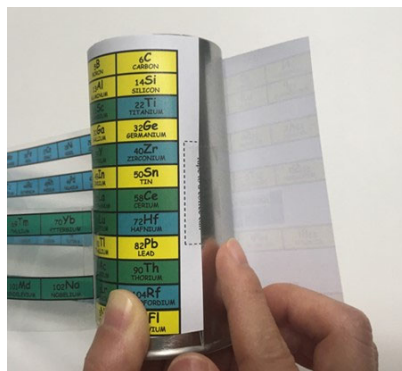

⑦【型紙sp】の周りにふわりと重ねるように包ませて、【型紙d】をテープで缶に固定してください。



⑧同じ手順で、【型紙f】も固定してください。



⑨これで完成です。